



PROGRAMA DE VIGILANCIA EPIDEMIOLÓGICA FITOSANITARIA

San Luís Potosí

Informe de Actividades correspondiente a marzo de 2019

11

PLAGAS VIGILADAS

CONFORME A LA NIMF 6

Complejo de escarabajos ambrosiales

Chinche marmolada (*Halyomorpha halys*)

Gusano de la mazorca (*Helicoverpa armígera*)

Gusano oriental de la hoja (*Spodoptera litura*)

Palomilla del nopal (*Cactoblastis cactorum*)

Palomilla del tomate (*Tuta absoluta*)

Plagas reglamentadas de los cítricos

Plagas reglamentadas del plátano

Quemadura de la Hoja (*Xylella fastidiosa*)

38

MUNICIPIOS

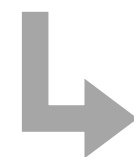

736

LOCALIDADES

8,405

REGISTROS EN
TIEMPO REAL

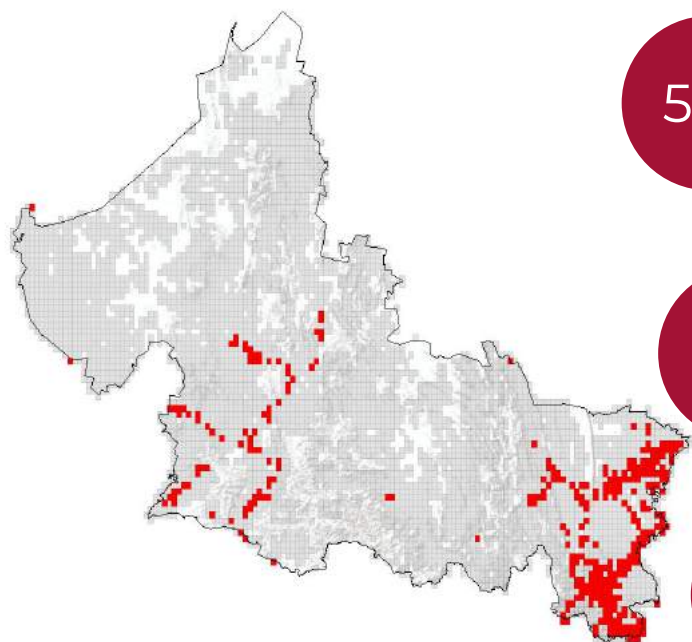

539

TRAMPAS

148

RUTAS DE VIGILANCIA

17

PARCELAS CENTINELAS

PRINCIPALES CULTIVOS PROTEGIDOS

MAÍZ

FRIJOL

CÍTRICOS

SOJA

NOPAL

ALFALFA



ACTIVIDADES



| ACTIVIDAD | PROGRAMADO AL MES | REALIZADO AL MES | % DE AVANCE |
|------------------------------------------|-------------------|------------------|-------------|
| REVISIONES EN RUTAS DE TRAMPEO | 2,065 | 2,065 | 100 |
| REVISIONES EN RUTAS DE VIGILANCIA | 519 | 519 | 100 |
| REVISIONES EN PARCELAS CENTINELA | 35 | 35 | 100 |
| EXPLORACIONES PUNTUALES | 343 | 343 | 100 |
| HECTAREAS EXPLORADAS | 811.86 | 811.86 | 100 |



847,718.38ha

SUPERFICIE CULTIVADA



\$ 15,788,427,885.27

VALOR DE LA PRODUCCIÓN

RESULTADO DE LA VIGILANCIA AL MES

4

MUESTRAS INGRESADAS

a Diagnostico Fitosanitario en el Centro Nacional de Referencia Fitosanitaria

DIAGNÓSTICO
NEGATIVO

A LA PRESENCIA DE PLAGAS
BAJO VIGILANCIA